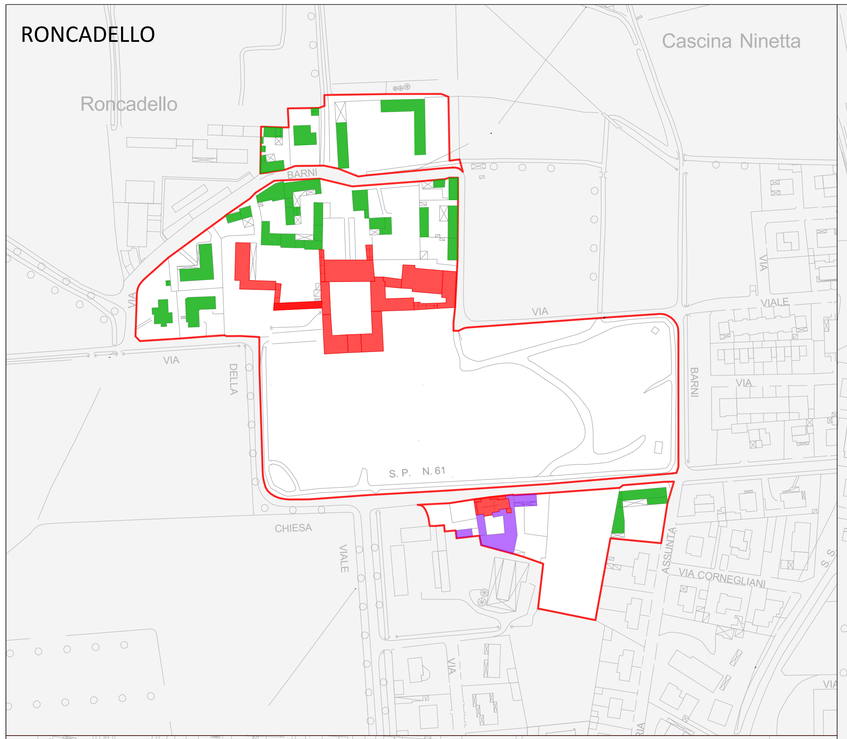

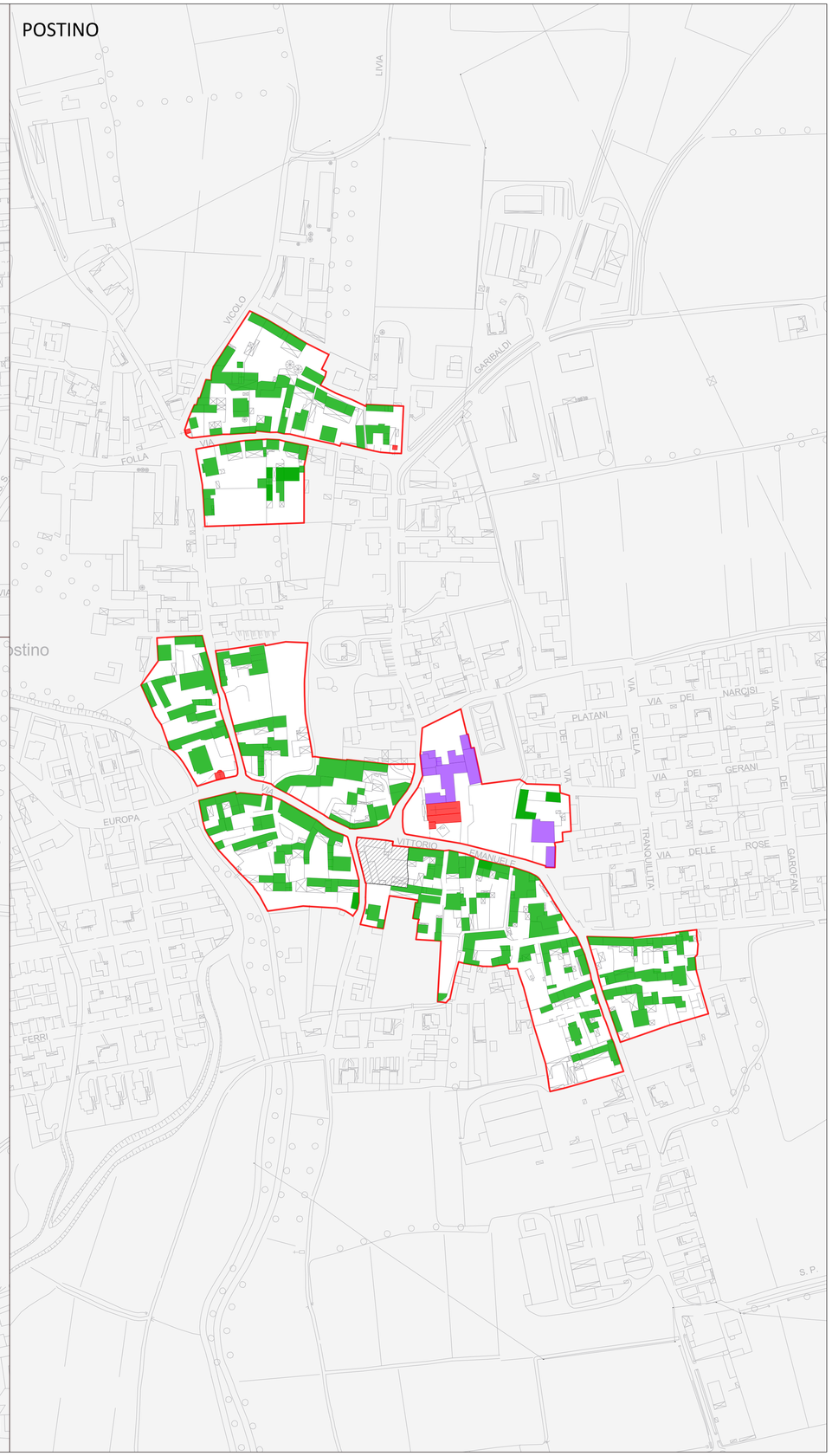

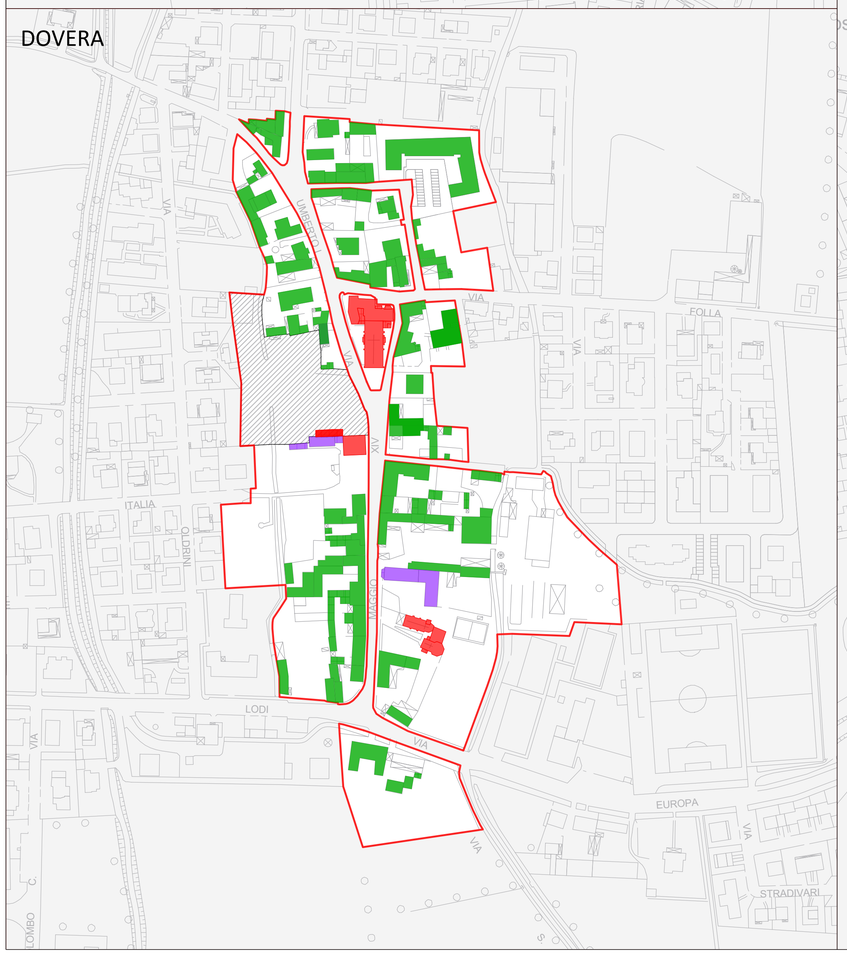

PERIMETRO DEL NUCLEO DI ANTICA FORMAZIONE

BENI DI INTERESSE STORICO - ARTISTICO

EDIFICI TIPO 1 - Art 74

EDIFICI TIPO 2 - Art 74

PIANI ATTUATIVI VIGENTI

Comune di Dovera
Provincia di Cremona

Responsabile del progetto:
Bertoli Roberto
Ordine Architetti, P., P. e C. Prov. CR n. 617
indirizzo: Via IV Novembre, 23 - 26013 Crema (CR)
mobile: 339 869 7889
mail: servizitecnici@studio-bertoli.it
c.f.: BRT RBT 78L02 D142 R
p.IVA: 01343830194

Collaboratori:
Stefano Fregonese
Laura Tasca

timbro e firma del progettista

Committente:
Comune di Dovera
Indirizzo: P.zza 25 Aprile
26010 - Dovera (CR)

Il Sindaco
Paolo Mirko Signoroni

Il Segretario Comunale
Alesio Avv. Massimiliano

Il Responsabile settore tecnico
Paolo Mirko Signoroni

firma del committente

Data:
Maggio 2024

Variante al Piano di Governo del Territorio
ai sensi della L.R. 11 Marzo 2005 n. 12 e s.m.i.

ELABORATO MODIFICATO A SEGUITO DELL'ACCOGLIMENTO DELLE OSSERVAZIONI

PIANO DELLE REGOLE

PDR T.04	CARTA DELL'USO E DEGLI INTERVENTI NEI NUCLEI DI ANTICA FORMAZIONE	Scala 1:2.000

Adozione	Delibera C.C. n° 25	*del 9/11/2023*
Approvazione	Delibera C.C. n° 9	*del 11/04/2024*
Pubblicazione BURL - Serie Avvisi e Concorsi	n° 30	*del 24/07/2024*