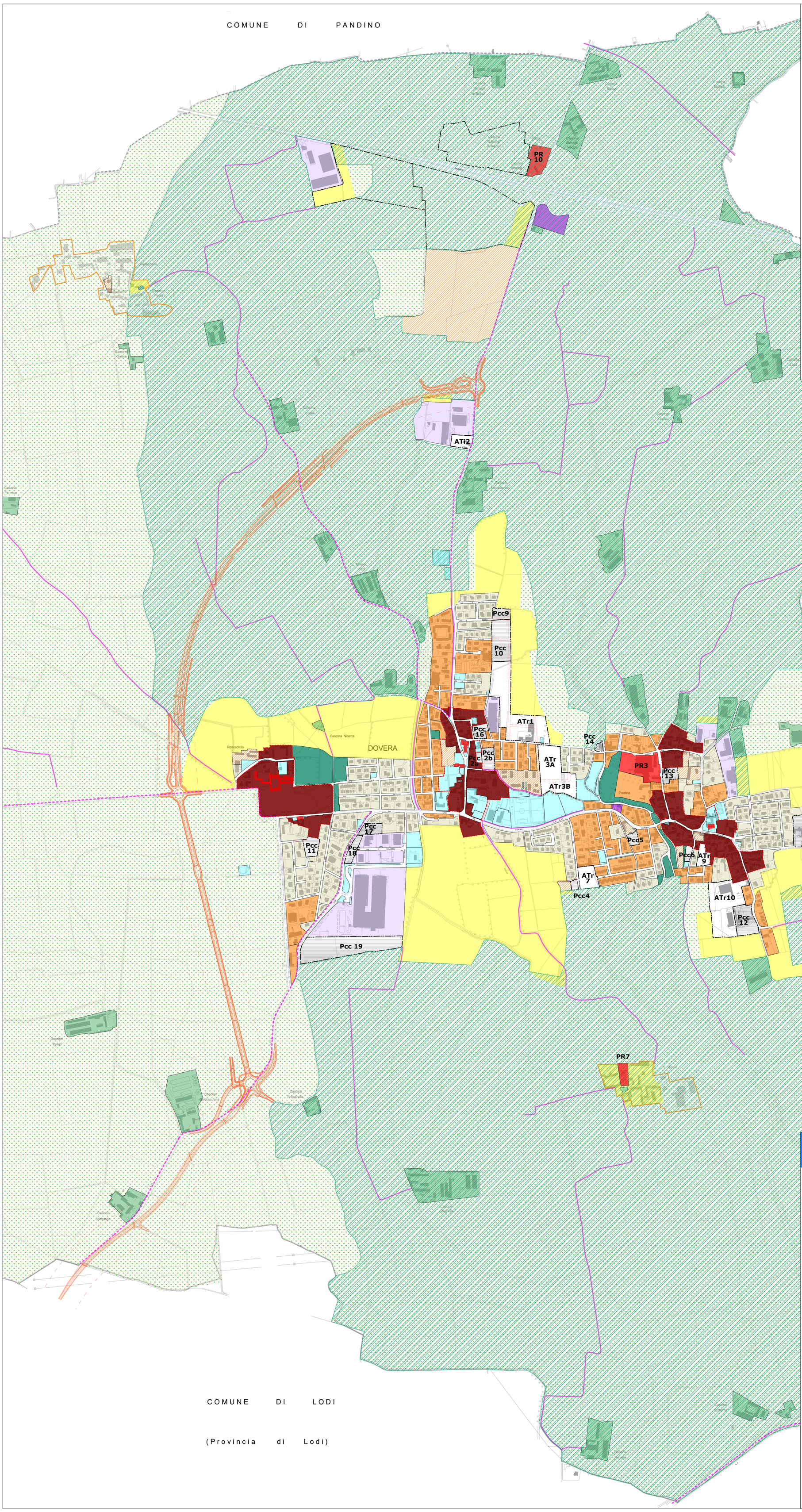

CONFINE COMUNALE

CONFINE PROVINCIALE

AMBITI DEL TESSUTO URBANO CONSOLIDATO

- Nucleo di Antica Formazione Artt. 71 - 76
- Ambito residenziale intensivo Art. 79
- Ambito residenziale estensivo Art. 80
- Ambito residenziale di riqualificazione Art. 81
- Permessi di Costruire Convenzionati Residenziali Art. 78 - Produttivi Art. 83 bis
- Piani Attuativi Vigenti
- Tessuto Produttivo, Artigianale, Commerciale - Artt. 82 - 83
- Attrezzature pubbliche esistenti e di progetto - Artt. 86 - 87
- Beni di interesse storico - artistico
- Ambiti di mitigazione ambientale Art. 101

AMBITI AGRICOLI

- Nuclei di matrice rurale Art. 97
- Ambito delle cascine Art. 92
- Ambito agricolo strategico di interesse provinciale - Art. 95
- Ambito agricolo di interesse comunale Art. 94
- Parco Locale di Interesse Sovracomunale

AMBITI DEL DOCUMENTO DI PIANO

- Ambiti di trasformazione o soggetti a pianificazione negoziata sovralocale

ELEMENTI DELLA MOBILITA'

- Ambiti delle strade esistenti
- Viabilità di progetto sovracomunale e relativo corridoio di salvaguardia
- Viabilità di progetto comunale
- Percorsi ciclopedonali esistenti Art. 91
- Percorsi ciclopedonali in progetto Art. 91
- Attrezzature ed impianti per la mobilità Art. 90

Comune di Dovera
Provincia di Cremona

Responsabile del progetto:
Bertoli Roberto
Ordine Architetti, P., P. e C. Prov. CR n. 617
indirizzo: Via IV Novembre, 23 - 26013 Crema (CR)
mobile: 339 869 7889
mail: serviziitecnic@studio-bertoli.it
c.f: BRT RRT 78L02 D142 R
p.IVA: 01343830194

Collaboratori:
Stefano Fregonese

timbro e firma del progettista

Committente:
Comune di Dovera
Indirizzo: P.zza 25 Aprile
26010 - Dovera (CR)

Il Sindaco
Paolo Mirko Signoroni

Il Segretario Comunale
Alesio Avv. Massimiliano

Il Responsabile settore tecnico
Paolo Mirko Signoroni

Data:
Maggio 2026

Variante puntuale al Piano di Governo del Territorio

ai sensi della L.R. 11 Marzo 2005 n. 12 e s.m.i.

PIANO DELLE REGOLE

PDR T.02	AZZONAMENTO DI PIANO	Scala 1:5.000

Adozione	Delibera C.C. n°	*del*
Approvazione	Delibera C.C. n°	*del*
Pubblicazione BURL - Serie Avvisi e Concorsi	n°	*del*