ALLEGATO A

FOTOGRAMMA PLANIMETRICO FARMACIE RICADENTI NEL COMUNE DI PIETRAPERZIA (EN).

Farmacie

Risultati

Condividi

Farmacia Mendola, Dr. Cristina
4,7 ★★★★★ (15)
Farmacia · Via la Masa, 13
Aperto · Chiude alle ore 19:30 · 0934 461238
Acquisti in negozio · Ritiro all'esterno · Consegna a domicilio
Sito web · Indicazioni

Farmacia Morgana
4,4 ★★★★★ (7)
Farmacia · Via Tortorici Barone, 36
Aperto · Chiude alle ore 20:30 · 0934 461188
Ritiro in negozio · Consegna a domicilio
Indicazioni

Farmacia Santa Croce della dr.ssa Cannata Maria Rosa
5,0 ★★★★★ (15)
Farmacia · Via Santa Croce, 12
Aperto · Chiude alle ore 19:30 · 0934 461011
Consegna a domicilio
Indicazioni

LEGENDA
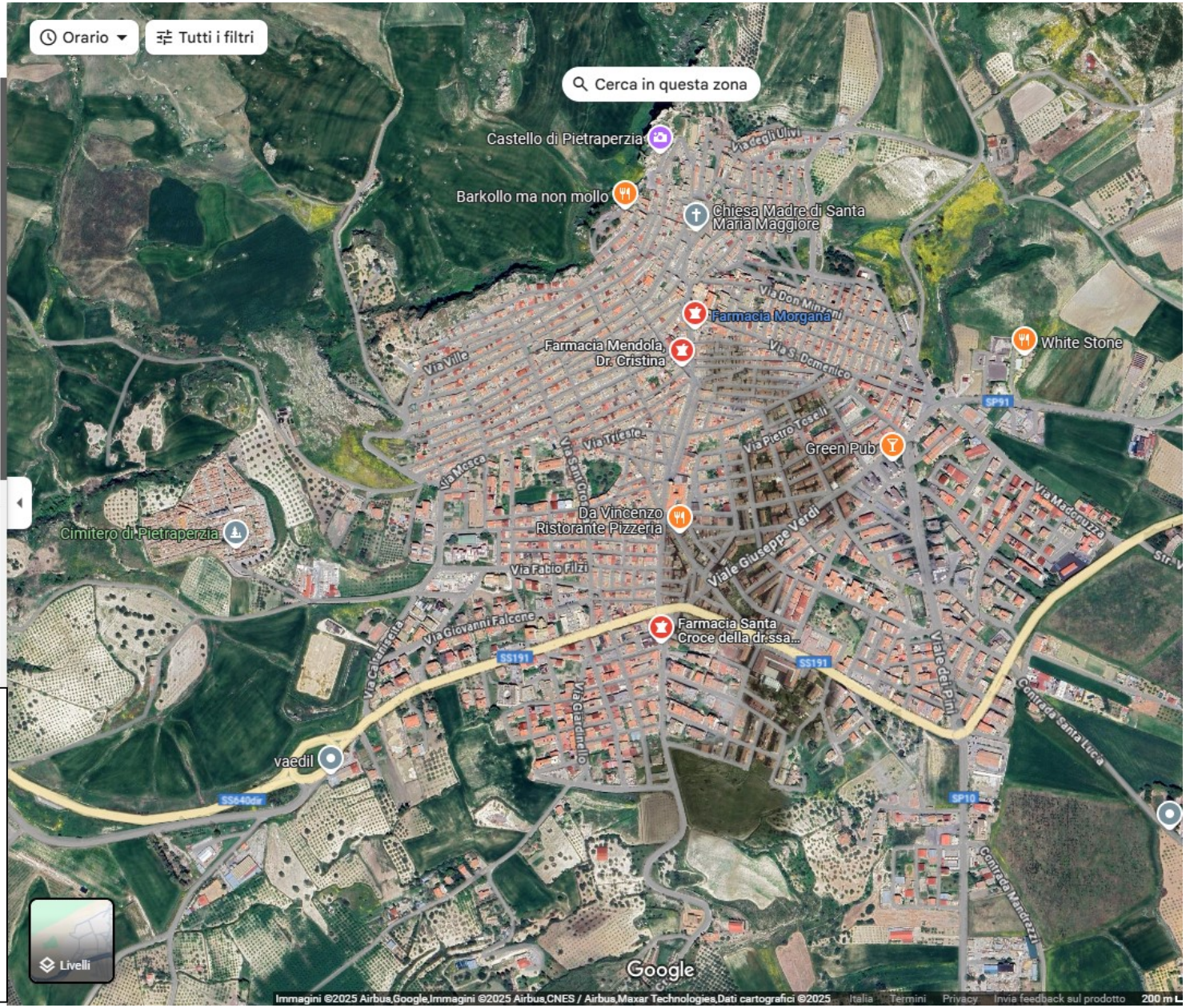
FARMACIA